

令和3年11月号

いきいき社協ふじみ

—富士見町社協だより— 第349号

ホームページ <http://fujimi-shakyo.jp/>
メールアドレス fureai-s@fujimi-shakyo.jp
〒399-0211 長野県諏訪郡富士見町富士見 8988-1

【編集・発行】
社会福祉法人 富士見町社会福祉協議会
TEL : 0266 - 62 - 6766
FAX : 0266 - 62 - 6772



—手形アートを作りました！—

ふれあいデイサービスでは利用者さんと職員と一緒に物づくりをしたいという想いから、手形アートを作成しました。

利用者さん一人一人に手形を取ってもらい、その下に利用者さんを下から支えるように職員も手形を取りました。色とりどりの手形は虹のようにアーチ形になっています。

一人一人の手は小さいですが沢山の手が集まれば何かできる、頑張れる、そんな想いのつまった手形アートができました。

利用者のみなさんは時折自分の手形がどこにあるか探したり、確認したりと自分たちの手形に満足のご様子でした。

この手形アートはふれあいデイサービス入口正面の壁に飾ってあります。

久々の再開に笑顔ほころぶ



9月16日、「富里だれでもサロン」では参加者の皆さんで清拭布を作りました。新型コロナウイルスの影響により開催を休止していましたが、この日は約1ヶ月ぶりの再開。11名の方が参加されました。

「裁ちバサミなんか握るのは久しぶりだよ」という声もある中、皆さん他愛のない会話に花を咲かせつつ、あっという間に時間が過ぎていきました。その後はチーム対抗戦でポッチャを楽しみ、大いに盛り上がりました。マスク越しにうかがえる皆さんのほころび笑顔がとても印象的でした。



出来上がった清拭布は富士見町社協にご寄付いただきました。各事業所で大切に使用させていただきます。本当にありがとうございました。



<富里だれでもサロン開催情報>

- ・日時：月1回/第3木曜日 午前10時～11時半頃まで
- ・場所：富里公民館 お問い合わせ ☎0266-78-8986

「フードドライブ」実現！ありがとうございました！



9月30日、JA信州諏訪富士見町中央支所様と同女性部富士見町ブロック様より、食品や衛生用品など353点をフードドライブとして寄贈していただきました。

今年の夏ころから社協とJAさんとで打ち合わせを進め、「食料を集めるといっても集める期間、保管期間なども考えないとね」と具体的に話を詰めたところ、9月の実現に至りました。

社協では今までも住民の皆様から食料のご寄付はいただいております、必要としている方々に届けてまいりました。需要も多く、物資の足りない状況でしたが、今回、町内で初めて企業の皆様との連携を試み、JAの皆様から沢山のご寄付をいただくことができました。調味料やお米、缶詰や飲料などの食品から、じゃがいもや玉ねぎ、かぼちゃなどの野菜までもあり、様々な需要にお応えすることができそうだと感じています。

まだまだ始まったばかりで至らない点もあるかと思いますが、食料を必要としている方はどうぞお気軽に右記までご連絡下さい。



お問い合わせ 地域福祉係
☎0266-78-8986
✉fureai-s@fujimi-syakyo.jp

かがやきはたけ in 乙事 ～1600本のトウモロコシを収穫！～



社協各事業所の利用者さん・地域のボランティアの皆様の力を得ながら作ったトウモロコシ。糖度が高く美味しいトウモロコシとなり、約15万円もの売上げをあげることができました。利用者さんにおいては、「種まき」から「収穫」「梱包作業」までの全工程に関わっていただくことができ、皆さんやりがいをもって楽しく作業に参加することができました。初めての取り組みでしたが、皆様のお陰で無事に終わることができました。ありがとうございました。

梱包作業はデイサービスのみんなで！

デイサービスかがやき ☎0266-64-2820

「ふれあいボッチャ練習試合」を行いました！

9月29日(水) 町内の地区社協・サロンの5チームが参加して、ボッチャ練習試合を行いました。今回、感染予防対策を徹底したうえで、地区社協・活動者の横のつながりや交流を図ることを目的に行いました。



初めてボッチャを行うチームから、練習を重ねてきたチームもあり「思ったより難しい」「パラリンピックの選手の技術はすごい！」など、久しぶりに顔を合わせて会話も弾みました。

結果は、1位 机地区社協でした。本番まで練習を重ね、大会当日はどんな結果になるのか、今から楽しみです。ふれあいボッチャ大会は令和3年10月28日(木)13:15から。6チームの熱い戦いが繰り広げられます。

「介護職員初任者研修」を実施しました

7月から始まった介護職員初任者研修が9月28日に修了しました。

今年はコロナ禍ではありましたが実習を社協の各事業所で行う事ができ、受講生より「現場で働く方の気持ちが素晴らしい」「より一層介護という職が身近になった」「実習先の事業所のみなさんが熱心なのは驚いた」などの感想をいただきました。

三ヶ月一緒に学んだ仲間とも交流を深められ、研修とは別の成果も得ることができたようです。今後それぞれの場所で活躍して行ってほしいと思います。



「生活援助従事者研修」が開講しました

10月1日に旧落合小学校で「生活援助従事者研修」が開講しました。

この研修は掃除、洗濯、調理や買い物代行など生活に援助が必要な方を手助けする為の知識を学びます。

「介護のスキルを身につけるため」「10年後の家族、自分の為に」という目標を持って一ヶ月間の研修に臨みます。

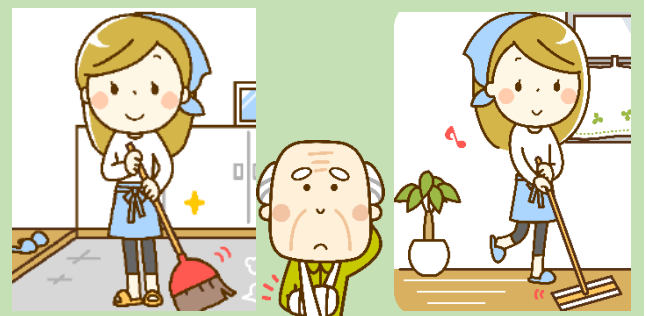

温かな善意ありがとうございます

期間：令和3年9月16日～令和3年10月17日
掲載はご意向を伺い行っております

- 遺志金**
 故 和田 たまき 様 金100,000円 和田 益平 様
 故 植松 小文 様 金100,000円 伊藤 文子 様
- ご寄付**
 五味 勝郎 様 菊 多数
 八木 綱子 様 米 20kg
 JA 信州諏訪富士見町中央支所 女性部富士見町ブロック 様 食料品353点
 富士見町消友会 様 介助用スライディングシート 11点
 乙事親和会 様 清拭布6箱
 匿名 様 食料品
 匿名 様 食料品
 匿名 様 米 70kg
 匿名 様 着物・帯等多数
 匿名 様 米 30kg×3袋



お風呂休館日

営業時間

ふれあいセンター：10:00～20:00
 清泉荘：10:00～19:00

1日(月) 8日(月) 15日(月)
 22日(月) 29日(月)

※新型コロナウイルス感染対策により、長時間の滞在を控え、マスクの着用・衣類を入れる袋の持参をお願いします。
 ※新型コロナウイルスの感染症の影響で営業時間等が変わる事があります



心配ごと相談日

<日時>
 令和3年11月19日(金)
 10時～15時

<場所>
 町民センター1階研修室

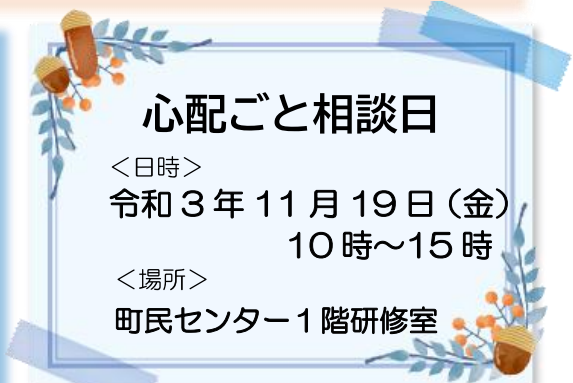

清泉荘交流広場
 かがやきひろば

蓮の花托(かたく)に布と綿を詰め込んで
 「花托のブローチ」を作りましょう!

<日時>
 令和3年11月15日(月) 13:30～15:00
 <持ち物>
 材料費100円・水分補給用飲み物・上履き
 <場所>
 複合福祉施設 清泉荘



※新型コロナウイルス感染症の影響で急遽中止になる場合があります。ご承知おきください。

<お申込み> デイサービスかがやき
 ☎0266-64-2820

お問合せ先 ※市外局番 0266

- | | |
|------------------------------|--------------------------------|
| ふれあいセンターふじみ(大平) ☎ 62-6766 | 複合福祉施設 清泉荘(池袋) ☎ 64-2846 |
| ふれあいデイサービスセンター(大平) ☎ 62-6762 | デイサービスセンターかがやき(池袋) ☎ 64-2820 |
| ふれあい訪問介護(大平) ☎ 61-1013 | 一本松の家(立沢) ☎ 78-6001 |
| ケアマネジャー(大平) ☎ 78-8987 | 24時間ケアサポートふじみ(立沢) ☎ 78-5551 |
| 清泉荘デイサービスセンター(池袋) ☎ 61-8210 | 地域活動支援センター赤とんぼ(瀬沢新田) ☎ 61-2310 |
| 清泉荘訪問介護(池袋) ☎ 61-8211 | 地域福祉係(机) ☎ 78-8986 |